

**PONTOS COORDENADOS  
PT-TM06-ETRS89**

N.º	M	P
1	-107227.20	-59739.08
2	-107209.07	-59736.01
3	-107207.10	-59751.58
4	-107226.02	-59751.28
5	-107223.98	-59745.20
6	-107227.03	-59744.24
7	-107227.23	-59738.30

**SIMBOLOGIA**

- Habitação
- Muro
- Talude
- Poste de Electricidade
- Poste de Telefone
- EsgD
- Esgoto Doméstico
- EsgP
- Esgoto Pluvial
- Árvore

**LEGENDA**

- LIMITE DE PROPRIEDADE  
Área = 258.00 m²

P=-59780  
M=-107250

P=-59780  
M=-107170



obra / local	escala
<b>PROJETO DE HABITAÇÃO UNIFAMILIAR, ANEXO E MUROS</b>	1:200
LOTE 11, RUA DAS FLORES, BOAVISTA, SILVEIRA, TORRES VEDRAS	
requerente	data
<b>CARLOS MANUEL PEREIRA MIRANDA</b>	SETEMBRO 2023
projeto	arquivo
<b>ARQUITETURA</b>	2023 / 0066
- LEVANTAMENTO TOPOGRÁFICO GEOREFERENCIADO PT - TM06 - ETRS89	
técnico responsável	
<b>NEIDE MONTEIRO OA 16760</b>	

NOTA: TODA A CONDIÇÃO TÉCNICA NESTE DESENHO DEVIÁO DE CONSERVAR EM COPIA. ESTE DESENHO NÃO PODE SER REPRODUZIDO SEM O CONSENTIMENTO DA ARQUITETA RESPONSÁVEL.

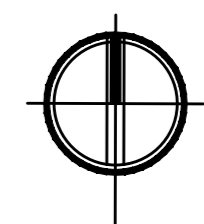
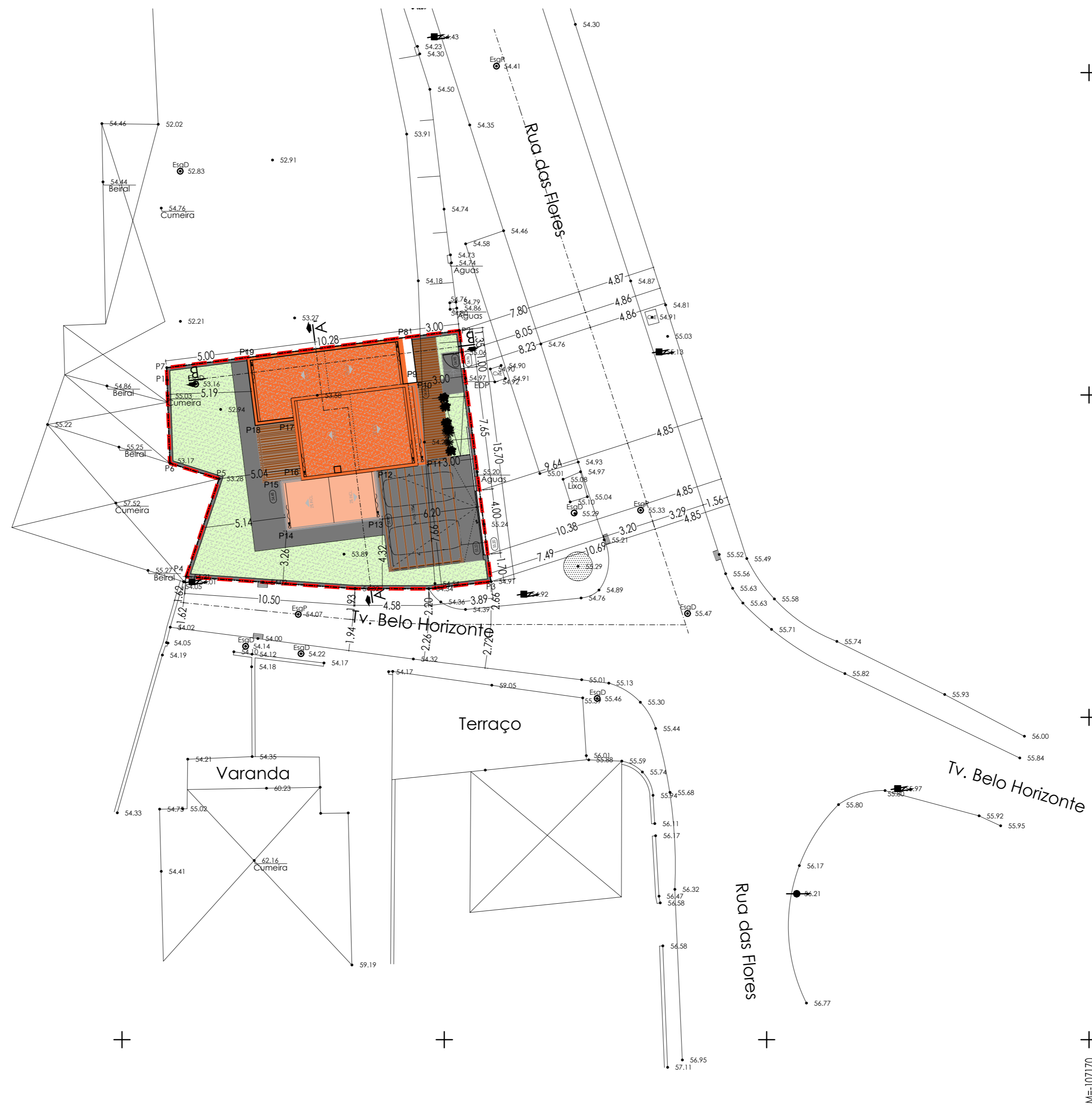

**PONTOS COORDENADOS  
PT-TM06-ETRS89**

N.º	M	P
1	-107227.20	-59739.08
2	-107209.07	-59736.01
3	-107207.10	-59751.58
4	-107226.02	-59751.28
5	-107223.98	-59745.20
6	-107227.03	-59744.24
7	-107227.23	-59738.30
8	-107212.614	-59736.455
9	-107212.258	-59739.262
10	-107211.688	-59739.210
11	-107211.041	-59744.319
12	-107214.214	-59744.721
13	-107213.839	-59747.697
14	-107219.792	-59748.451
15	-107220.187	-59745.326
16	-107218.898	-59745.162
17	-107219.350	-59741.591
18	-107221.731	-59741.892
19	-107222.249	-59737.674

**SIMBOLOGIA**

- Habitação
- Muro
- Talude
- Poste de Electricidade
- Poste de Telefone
- Esgoto Doméstico
- Esgoto Pluvial
- Árvore

**LEGENDA**

- LIMITE DE PROPRIEDADE  
Área = 258.00 m²
- ÁREAS IMPERMEÁVEIS**
- Habitação  
Área de Implantação = 71.30 m²
- Anexo  
Área de Implantação = 18.00 m²
- Pavimento exterior em betonilha  
Área = 63.00 m²
- Pavimento exterior em deck de madeira  
Área = 20.90 m²
- ÁREAS PERMEÁVEIS**
- Espaço ajardinado

P=-59780  
M=-107250

P=-59780  
M=-107170



obra / local escala  
**PROJETO DE HABITAÇÃO UNIFAMILIAR, ANEXO E MUROS** 1:200  
 LOTE 11, RUA DAS FLORES, BOAVISTA, SILVEIRA, TORRES VEDRAS  
 requerente data arquivo  
**CARLOS MANUEL PEREIRA MIRANDA** SETEMBRO 2023 2023 / 0066  
 projeto  
**ARQUITETURA**  
 - PLANTA DE IMPLANTAÇÃO SOBRE LEVANTAMENTO TOPOGRÁFICO GEOREFERENCIADO PT - TM06 - ETRS89  
 técnico responsável  
 NEIDE MONTEIRO OA 16760

NOTA: TODA A CONDIÇÃO TÉCNICA NESTE DESENHO DEVIÁO SER CONSTATADAS EM SITUAÇÃO DE OBRAS. ESTE DESENHO NÃO REPRESENTA O PROJETO DE OBRAS. A REALIZAÇÃO DE OBRAS DEVE SER FEITA DE ACORDO COM O PROJETO DE OBRAS.

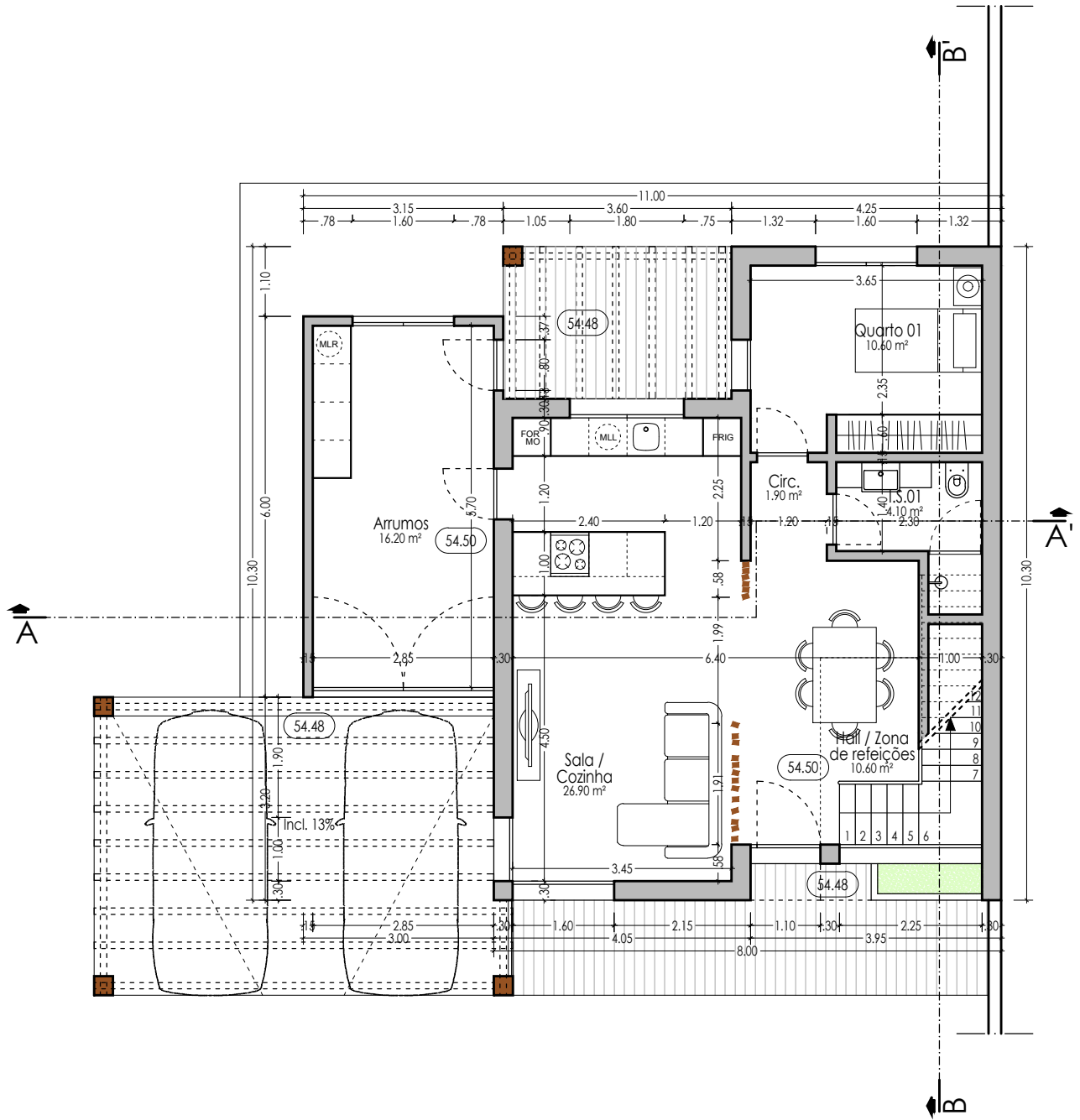
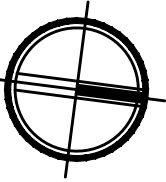

PLANTA PISO 1

NOTA: TODAS AS COIAS INDICADAS NESTE DESENHO DEVEM SER CONFIRMADAS EM OBRA - ESTE DESENHO NÃO É PROTEGIDO PELOS DIREITOS DE AUTOR. A SUA UTILIZAÇÃO PARA FINS DIFERENTES DOS ESTABELECIDOS CARECE DE AUTORIZAÇÃO DO AUTOR.

**AMADEU**  
ARQUITETURA E ENGENHARIA

obra / local  
**PROJETO DE HABITAÇÃO UNIFAMILIAR, ANEXO E MUROS**  
LOTE 11, RUA DAS FLORES, BOAVISTA, SILVEIRA, TORRES VEDRAS

requerente  
**CARLOS MANUEL PEREIRA MIRANDA**

projeto  
**ARQUITETURA - PLANTAS**  
- PLANTA DO PISO 1

técnico responsável  
**NEIDE MONTEIRO OA 16760**

escala  
1:100

data  
SETEMBRO 2023

arquivo  
2023 / 0066

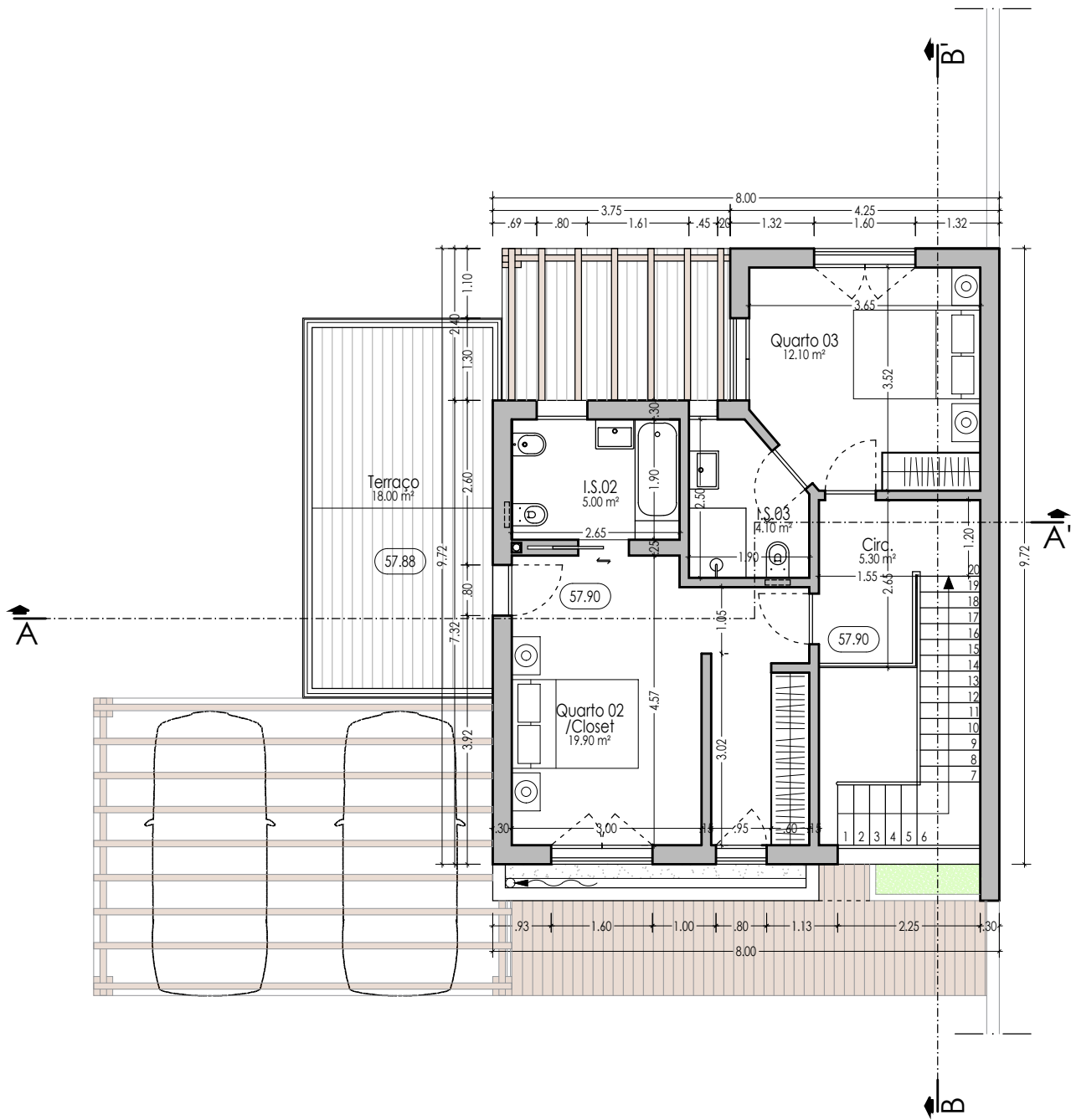
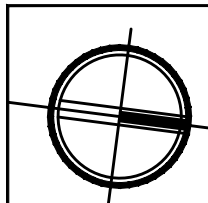

PLANTA PISO 2



obra / local	escala		
<b>PROJETO DE HABITAÇÃO UNIFAMILIAR, ANEXO E MUROS</b>	1:100		
LOTE 11, RUA DAS FLORES, BOAVISTA, SILVEIRA, TORRES VEDRAS	data	arquivo	
requerente	SETEMBRO 2023	2023 / 0066	
<b>CARLOS MANUEL PEREIRA MIRANDA</b>			
projeto			
<b>ARQUITETURA - PLANTAS</b>			
- PLANTA DO PISO 2			
técnico responsável			
NEIDE MONTEIRO OA 16760			

03  
V00

NOTA: TODAS AS COISAS INDICADAS NESTE DESENHO DEVEM SER CONFIRMADAS EM OBRA - ESTE DESENHO NÃO É PROTEGIDO PELOS DIREITOS DE AUTOR. A SUA UTILIZAÇÃO PARA FINS DIFERENTES DOS ESTABELECIDOS CARECE DE AUTORIZAÇÃO DO AUTOR.

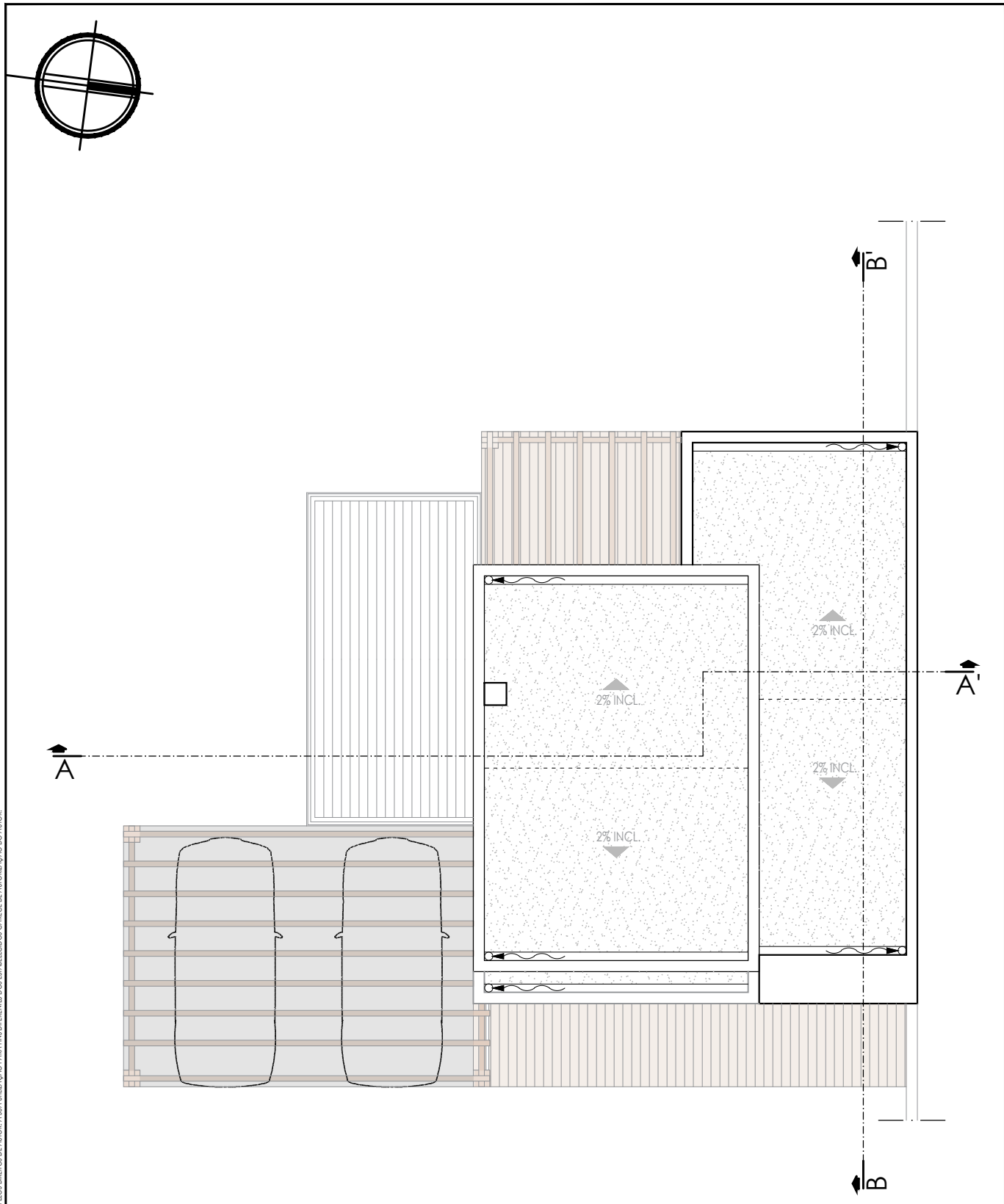

PLANTA DE COBERTURA

NOTA: TODAS AS COIAS INDICADAS NESTE DESENHO DEVEM SER CONFIRMADAS EM OBRA - ESTE DESENHO ESTÁ PROTEGIDO PELOS DIREITOS DE AUTOR. A SUA UTILIZAÇÃO PARA FINS DIFERENTES DOS ESTABELECIDOS CARECE DE AUTORIZAÇÃO DO AUTOR.

**AMADEU**  
ARQUITETURA E ENGENHARIA

obra / local	escala	
<b>PROJETO DE HABITAÇÃO UNIFAMILIAR, ANEXO E MUROS</b> LOTE 11, RUA DAS FLORES, BOAVISTA, SILVEIRA, TORRES VEDRAS	1:100	
requerente	data	arquivo
<b>CARLOS MANUEL PEREIRA MIRANDA</b>	SETEMBRO 2023	2023 / 0066
projeto		
<b>ARQUITETURA - PLANTAS</b> - PLANTA DE COBERTURA		
técnico responsável		
NEIDE MONTEIRO OA 16760		

**04**  
V00

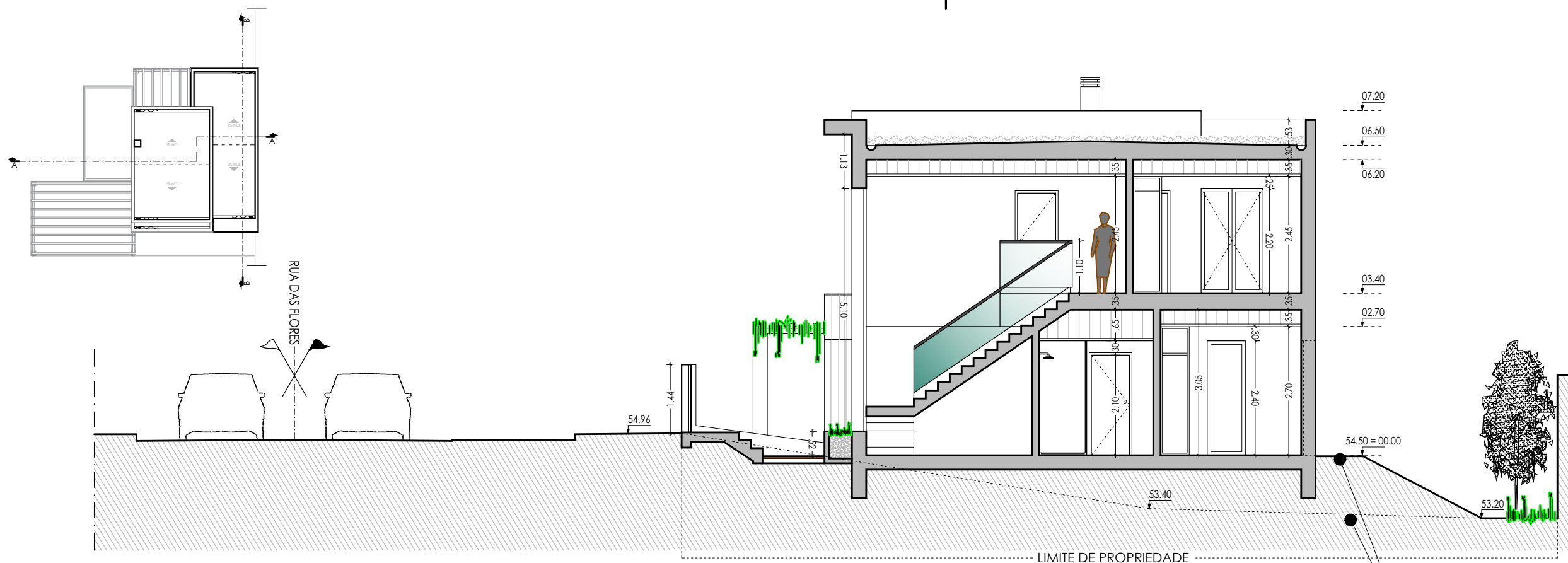

CORTE BB'

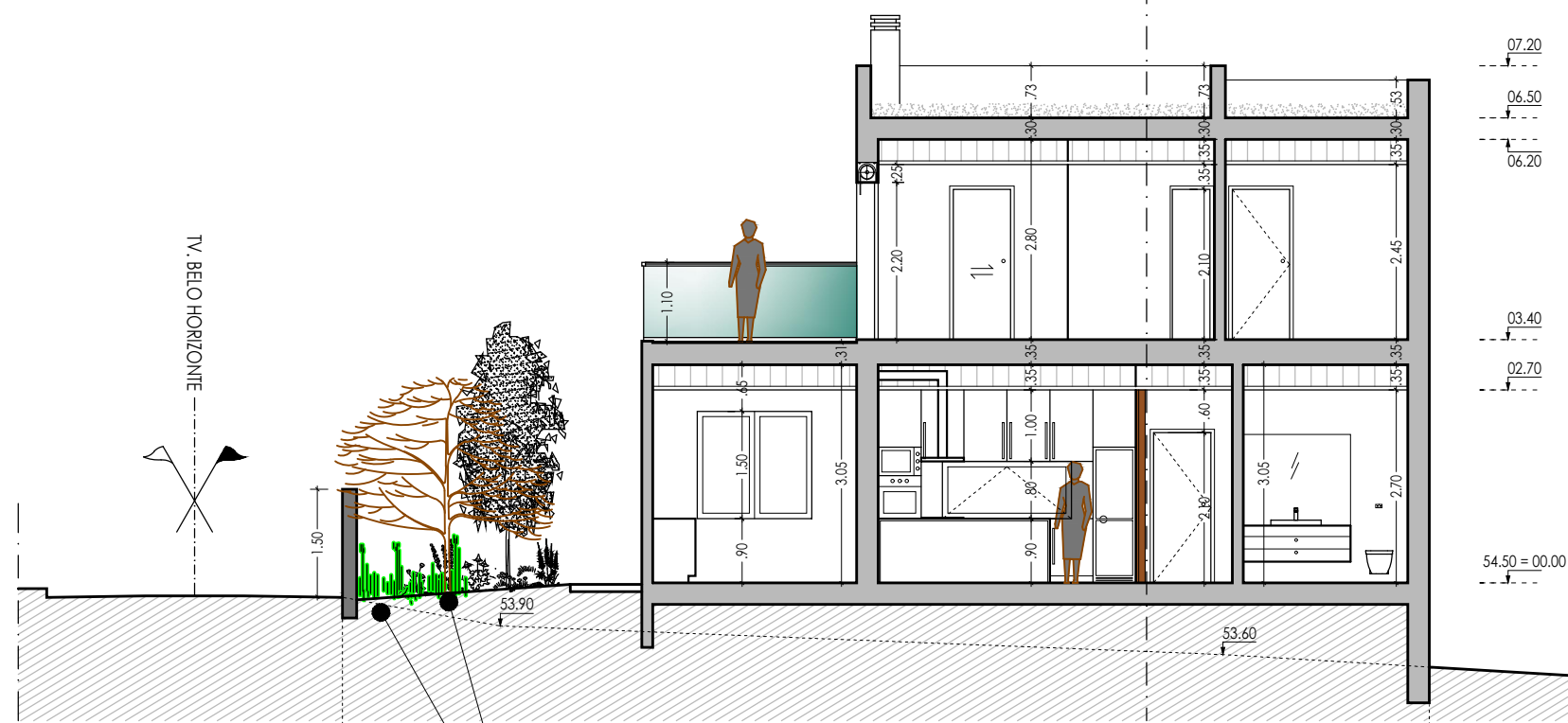

CORTE AA'



obra / local	escala	
<b>PROJETO DE HABITAÇÃO UNIFAMILIAR, ANEXO E MUROS</b>	1:100	
LOTE 11, RUA DAS FLORES, BOAVISTA, SILVEIRA, TORRES VEDRAS		
requerente	data	arquivo
<b>CARLOS MANUEL PEREIRA MIRANDA</b>	SETEMBRO 2023	2023 / 0066
projeto		
<b>ARQUITETURA - CORTES</b>		
- CORTE AA'		
- CORTE BB'		
técnico responsável		
<b>NEIDE MONTEIRO OA 16760</b>		

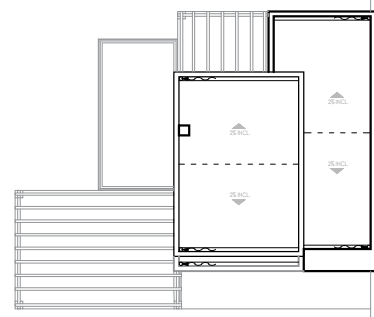

### LEGENDA

1. Pérgola em madeira à cor natural.
2. Reboco esponjado e pintado com tinta texturada na cor branca
3. Caixilharia de alumínio termolacado a cinza, integrando vidro duplo (em vãos envidraçados) e veda-luz em estore de enrolar, em réguas metálicas, na cor cinza
4. Ripado em painéis fenólicos à cor de madeira natural
5. Guardas em vidro, com corrimão em inox
6. Reboco esponjado e pintado com tinta texturada na cor cinza
7. Reboco esponjado e pintado com tinta texturada na cor bege
8. Porta em madeira à cor natural.

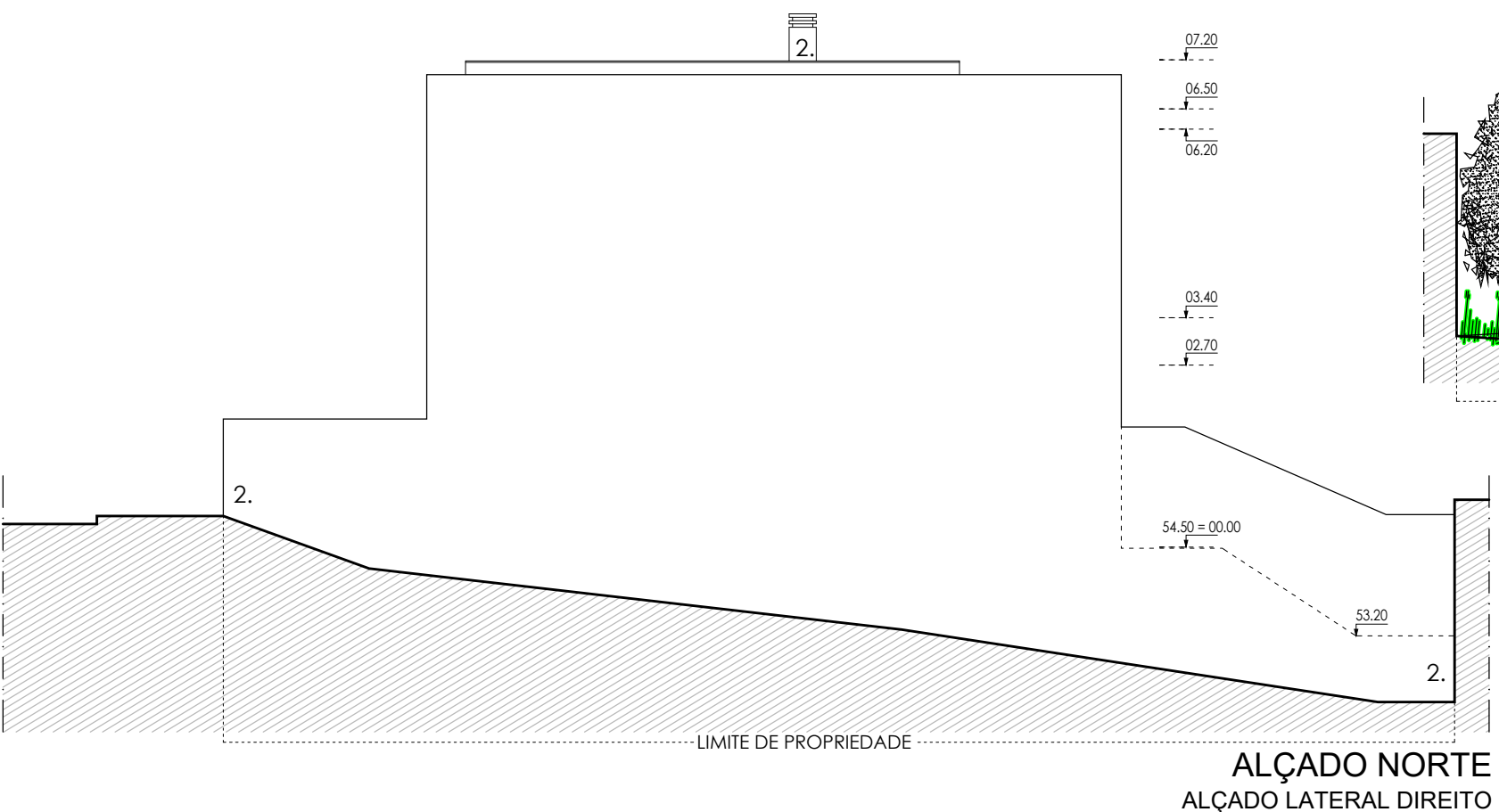
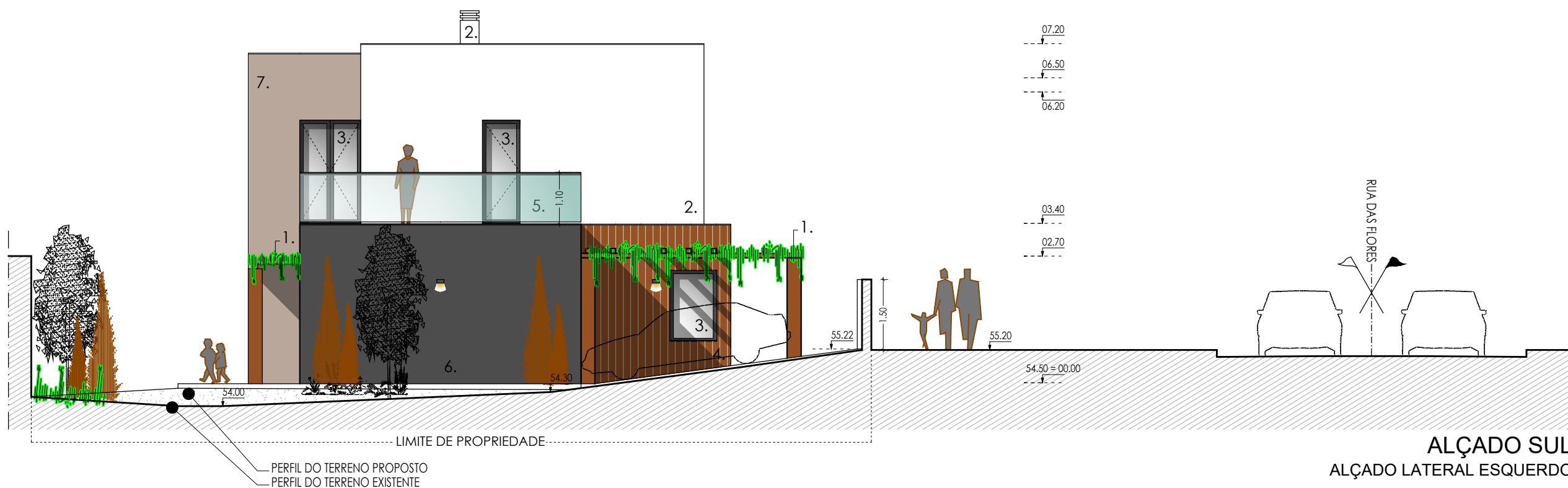
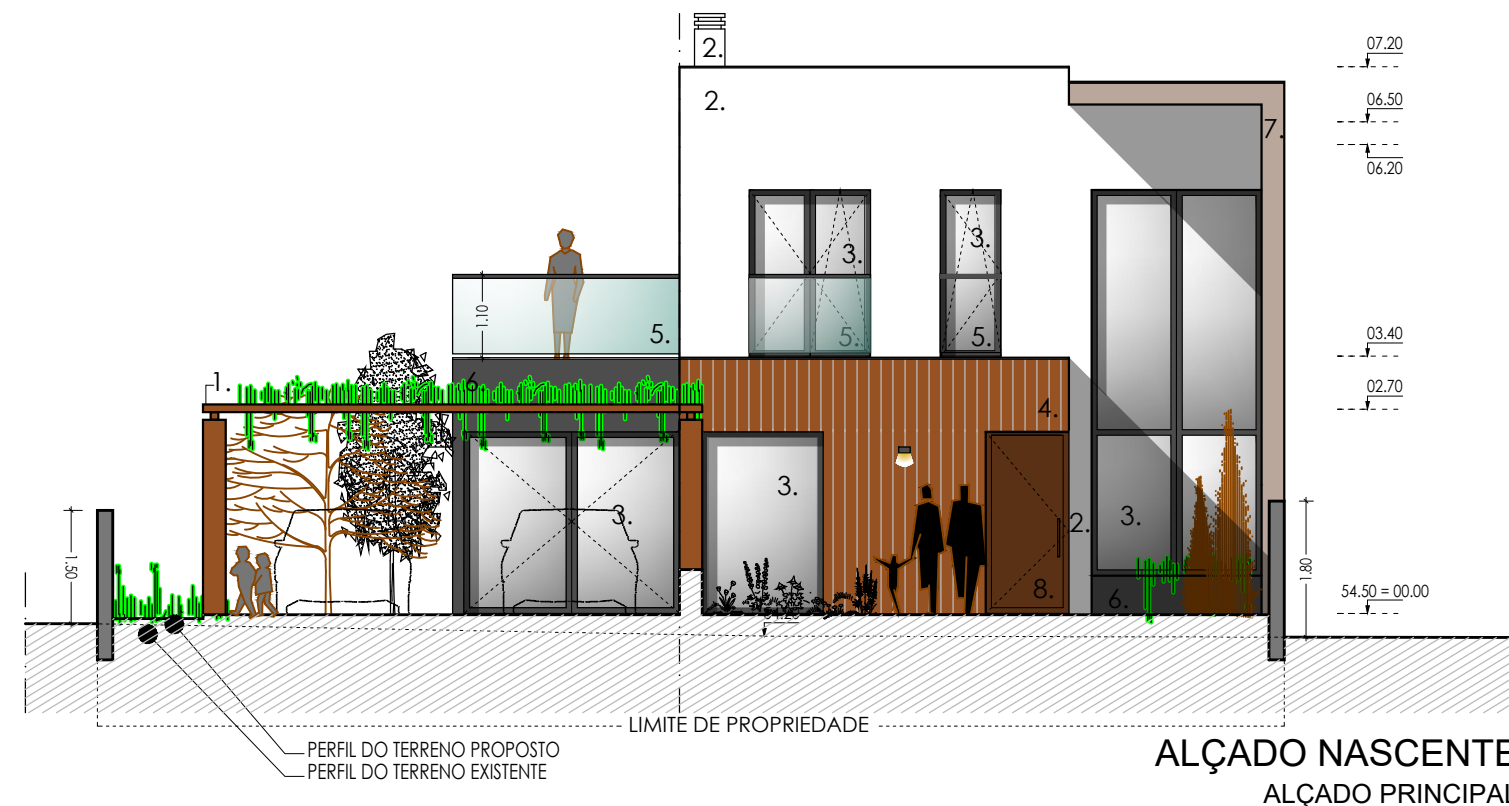

NOTA: TODAS AS COTAÇÕES SÃO EM METROS E DECIMAS DE METRO. O PROJETO DE ARQUITETURA E ENGENHARIA É DE RESPONSABILIDADE DO ARQUITETO E ENGENHEIRO RESPONSÁVEL PELA OBRA. O PROJETO DE ARQUITETURA E ENGENHARIA NÃO SE RESPONSABILIZA POR CUALQUER ERRO DE CÁLCULO OU DE EXECUÇÃO. O PROJETO DE ARQUITETURA E ENGENHARIA NÃO SE RESPONSABILIZA POR CUALQUER ERRO DE CÁLCULO OU DE EXECUÇÃO.

**AMADEU**  
ARQUITETURA E ENGENHARIA

AMADEU SIMÃO & NEIDE MONTEIRO LDA.

obra / local	escala
PROJETO DE HABITAÇÃO UNIFAMILIAR, ANEXO E MUROS	1:100
LOTE 11, RUA DAS FLORES, BOAVISTA, SILVEIRA, TORRES VEDRAS	
requerente	data
CARLOS MANUEL PEREIRA MIRANDA	SETEMBRO 2023
projeto	arquivo
ARQUITETURA - ALÇADOS	2023 / 0066
- ALÇADO SUL - ALÇADO NORTE	
- ALÇADO NASCENTE	
- ALÇADO POENTE	
técnico responsável	
NEIDE MONTEIRO OA 16760	

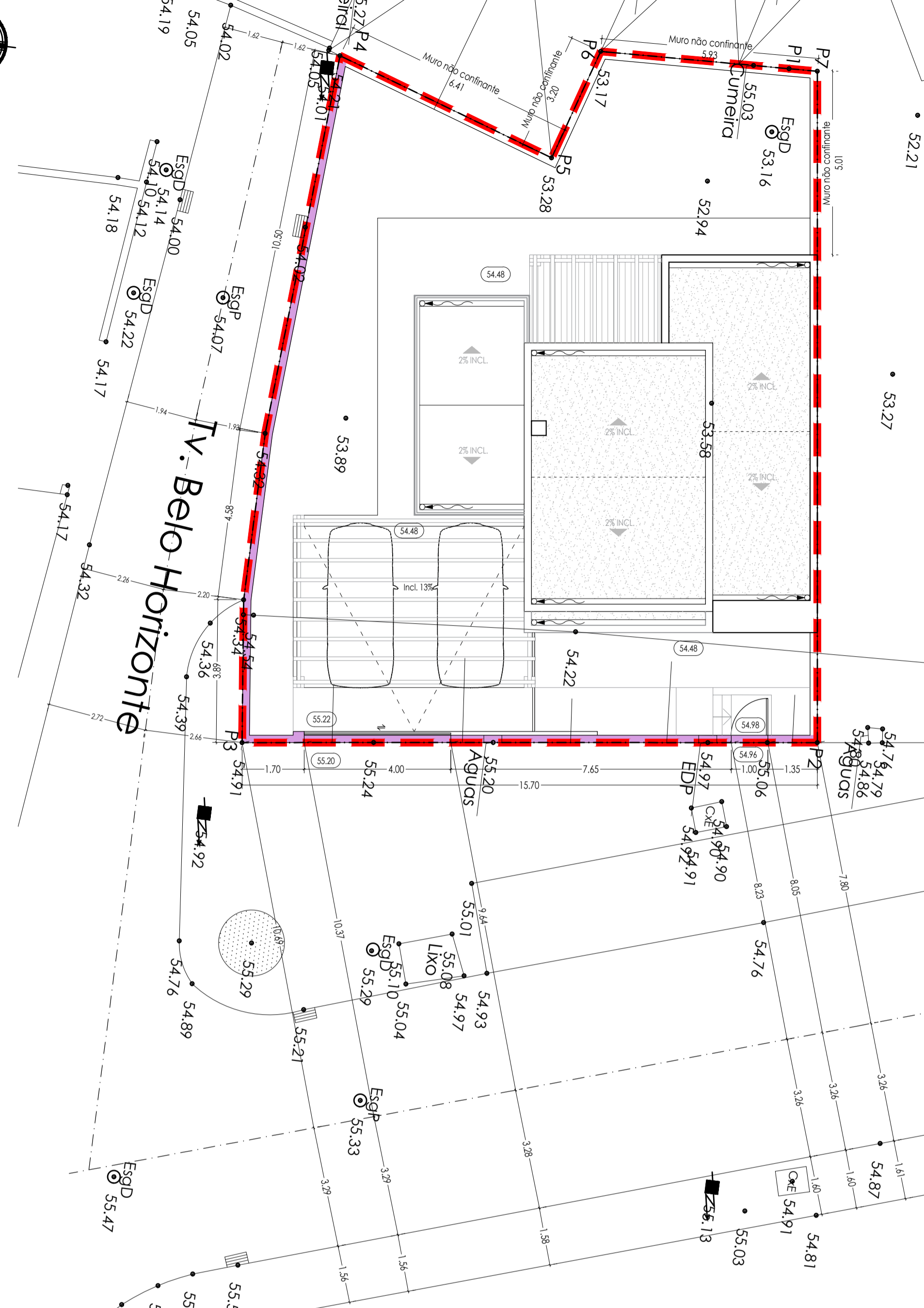
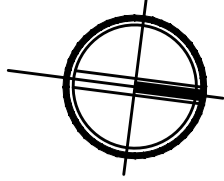

**LEGENDA**

Extensão de muros confinantes com via pública 34,65 ml / 52,00 m²

Extensão de muros não confinantes com via pública 15,55 ml / 23,30 m²

(Ao abrigo do disposto na alínea b), do número 1, do artigo 6º A, do Decreto-Lei nº 555/99, de 16 de Dezembro, na redacção que lhe foi conferida pela Lei nº 60/2007, de 4 de Setembro, os muros de vedação não confinantes com a via pública estão isentos de licença ou comunicação prévia)

**LEGENDA**

1. Reboco liso e pintado com tinta lisa na cor branca.
2. Portão em aço, lacado na cor cinza.

**ÁREAS A TAXAR**

MURO	52,00 m²
------	----------

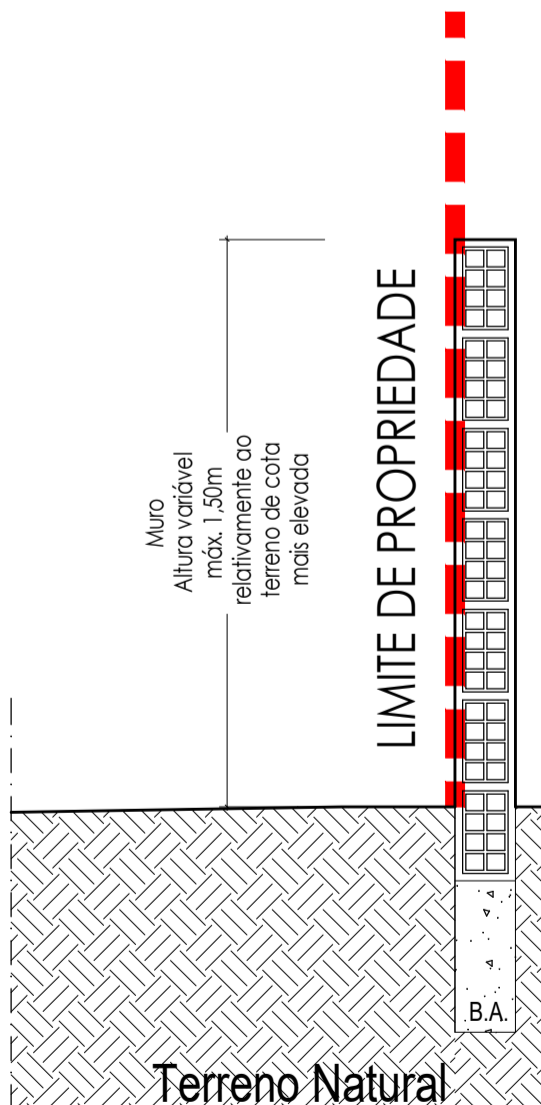

**Corte Tipo**  
(Muro Confinante com Via Pública)  
ESCALA 1:20

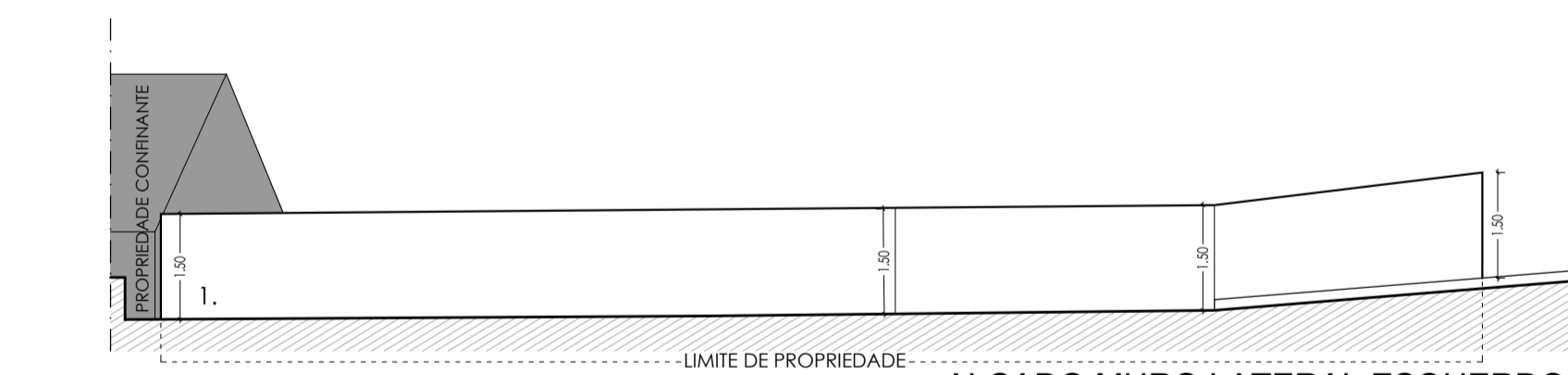

**ALÇADO MURO LATERAL ESQUERDO**  
ALÇADO MURO SUL

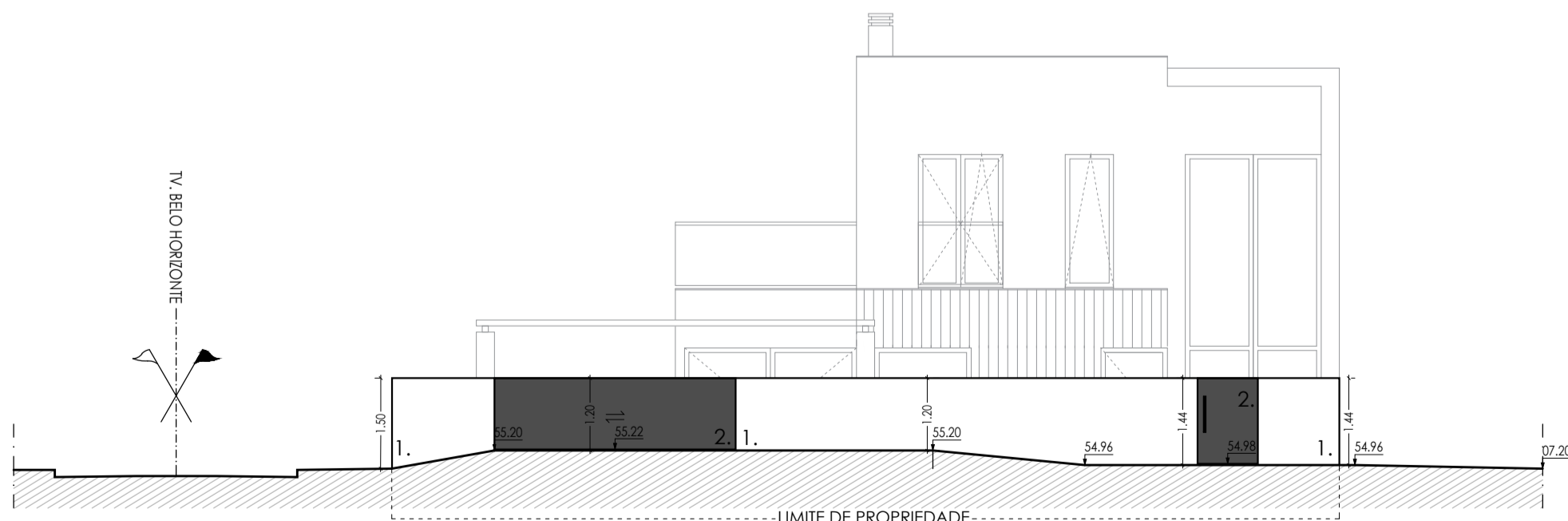

**ALÇADO MURO PRINCIPAL**  
ALÇADO MURO NASCENTE



obra / local	escala
PROJETO DE HABITAÇÃO UNIFAMILIAR, ANEXO E MUROS LOTE 11, RUA DAS FLORES, BOAVISTA, SILVEIRA, TORRES VEDRAS	1:100
requerente	data
CARLOS MANUEL PEREIRA MIRANDA	SETEMBRO 2023
projeto	arquivo
ARQUITETURA - PROJECTO DOS MUROS CONFINANTES - PLANTA: ALÇADO, FORMENOR TIPO	2023 / 0066
técnica responsável	
NEIDE MONTEIRO OJA 16760	



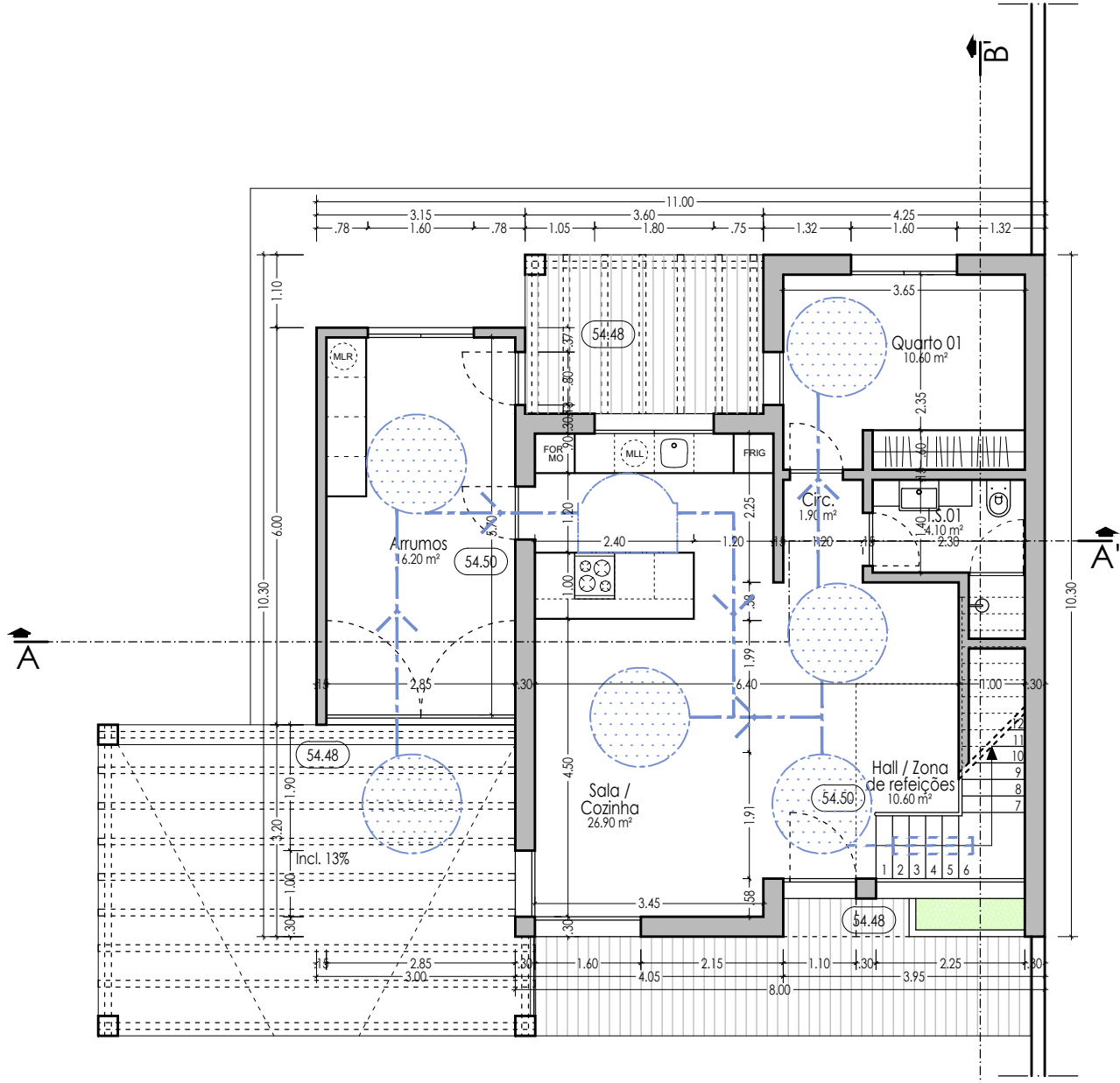
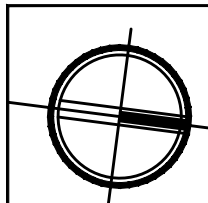

**PLATAFORMAS ELEVATÓRIAS**  
 (Possibilidade de adaptação de Plataforma Elevatória Rebatível para Acesso de Pessoas com Mobilidade Condicioada)

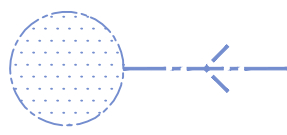

**PERCURSO ACESSÍVEL**  
 DL Nº 163/2006, de 8 de Agosto

**PLANTA PISO 1**

**AMADEU**  
 ARQUITETURA E ENGENHARIA

obra / local	escala		
<b>PROJETO DE HABITAÇÃO UNIFAMILIAR, ANEXO E MUROS</b>	1:100		
LOTE 11, RUA DAS FLORES, BOAVISTA, SILVEIRA, TORRES VEDRAS	requerente	data	arquivo
<b>CARLOS MANUEL PEREIRA MIRANDA</b>	SETEMBRO 2023	2023 / 0066	
projeto	<b>PLANO DE ACESSIBILIDADES - PLANTAS</b>		
	- PLANTA DO PISO 1		
técnico responsável	NEIDE MONTEIRO OA 16760		

**00**  
 V00

NOTA: TODAS AS COIAS INDICADAS NESTE DESENHO DEVERÃO SER CONFIRMADAS EM OBRA - ESTE DESENHO NÃO É PROTEGIDO PELOS DIREITOS DE AUTOR. A SUA UTILIZAÇÃO PARA FINS DIFERENTES DOS ESTABELECIDOS CARECE DE AUTORIZAÇÃO DO AUTOR.

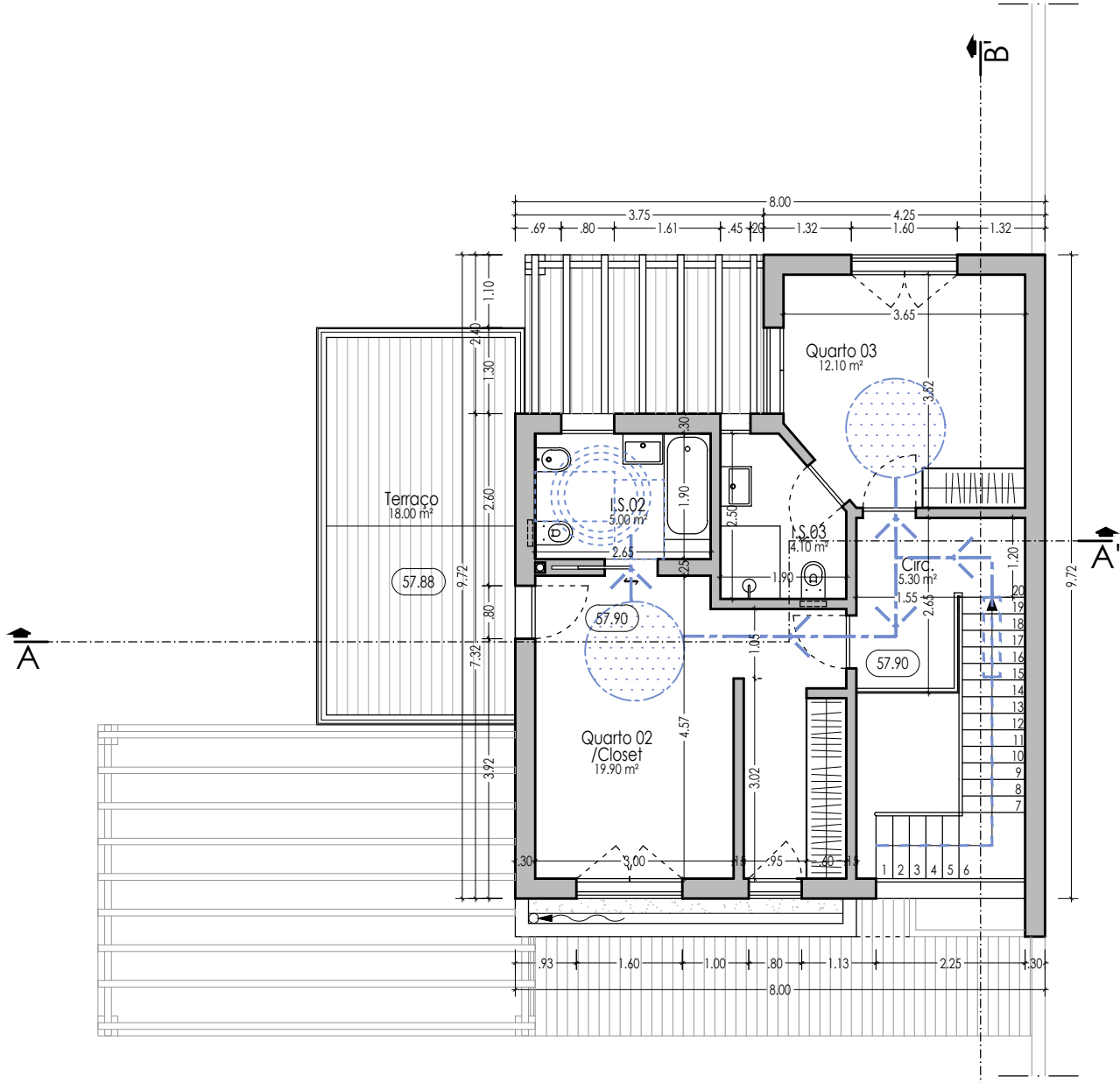
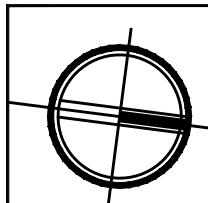

**PLATAFORMAS ELEVATÓRIAS**  
 (Possibilidade de adaptação de Plataforma Elevatória Rebatível para Acesso de Pessoas com Mobilidade Condicionada)

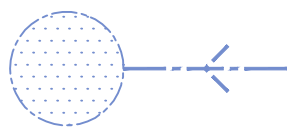

**PERCURSO ACESSÍVEL**  
 DL Nº 163/2006, de 8 de Agosto

**PLANTA PISO 2**

**AMADEU**  
 ARQUITETURA E ENGENHARIA

obra / local	escala		
<b>PROJETO DE HABITAÇÃO UNIFAMILIAR, ANEXO E MUROS</b>	1:100		
LOTE 11, RUA DAS FLORES, BOAVISTA, SILVEIRA, TORRES VEDRAS	data	arquivo	
requerente	SETEMBRO 2023	2023 / 0066	
<b>CARLOS MANUEL PEREIRA MIRANDA</b>			
projeto			
<b>PLANO DE ACESSIBILIDADES - PLANTAS</b>			
- PLANTA DO PISO 2			
técnico responsável			
NEIDE MONTEIRO OA 16760			

**01**  
 V00

NOTA: TODAS AS COIAS INDICADAS NESTE DESENHO DEVEM SER CONFIRMADAS EM OBRA - ESTE DESENHO NÃO É PROTEGIDO PELOS DIREITOS DE AUTOR. A SUA UTILIZAÇÃO PARA FINS DIFERENTES DOS ESTABELECIDOS CARECE DE AUTORIZAÇÃO DO AUTOR.